

**INFORME DE MONITOREO DE MEDIOS\***

Fecha: 07/06/2023

Semana N° 23

Coordinación de Vigilancia Epidemiológica

\*Vigilancia basada en eventos de interés epidemiológico mediante el monitoreo de medios abiertos de comunicación locales y nacionales.

**Reporte de eventos:**

Amenaza	Tema	Medio	Fecha	Resumen	Liga	Prioridad
Biológico	Bebes fallecidos en hospital parres, seguimiento	El Sol de Cuernavaca	06 junio 2023	En una <b>segunda Recomendación emitida por la Comisión Estatal de Derechos Humanos (CEDH)</b> , se da cuenta de que la Comisión de Atención y Reparación a Víctimas (CEARV) <b>violó los derechos de los bebés fallecidos en 2018 en el Hospital General "Dr. José G. Parres"</b> al no haberles dado acceso a una reparación del daño a sus padres, quienes llevan años buscando justicia.	<a href="https://www.elsoldecuernavaca.com.mx/loca/comision-de-victimas-violo-derechos-de-bebes-fallecidos-en-el-parres-cdhm-10178230.html">https://www.elsoldecuernavaca.com.mx/loca/comision-de-victimas-violo-derechos-de-bebes-fallecidos-en-el-parres-cdhm-10178230.html</a>	Bajo
Volcánico	Monitoreo volcánico	El Sol de Cuernavaca	06 junio 2023	El <b>Ejército Mexicano continúa apoyando a la comunidad de Hueyapan con servicio social</b> . Este 6 de junio, tras el anuncio del regreso a la fase 2 del semáforo de alerta amarillo, los soldados se instalarán en el municipio indígena para hacer tomas de presión y cortes de cabello.	<a href="https://www.elsoldecuernavaca.com.mx/loca/se-reduce-alerta-por-el-popocatepetl-ejercito-sigue-en-hueyapan-10178123.html">https://www.elsoldecuernavaca.com.mx/loca/se-reduce-alerta-por-el-popocatepetl-ejercito-sigue-en-hueyapan-10178123.html</a>	Bajo
Volcánico	Monitoreo volcánico amarillo fase 2	Diario de Morelos	07 junio 2023	La Coordinación Estatal de Protección Civil del Estado de Morelos comunica que, de acuerdo con información emitida por la Coordinación Nacional de Protección Civil (CNPC) y del Centro Nacional de Prevención de Desastres (Cenapred), se ha determinado la disminución en el cambio del nivel de alertamiento volcánico del volcán Popocatepetl que se mantenía en Amarillo Fase 3 y vuelve a Amarillo Fase 2.	<a href="https://www.diariodemorelos.com/noticias/regresa-amarillo-fase-2-sem-foro-de-alerta-volc-nica-por-disminucion-de-actividad-del-popocatepetl">https://www.diariodemorelos.com/noticias/regresa-amarillo-fase-2-sem-foro-de-alerta-volc-nica-por-disminucion-de-actividad-del-popocatepetl</a>	Bajo
Lluvias	Monitoreo volcánico amarillo fase 2	Diario de Morelos	07 junio 2023	Después de las exigencias de los pobladores de Tepoztlán sobre la baja calidad que presentan las obras realizadas por el actual gobierno a cargo de David Demesa Barragán, ayer se inundó la alcaldía de este municipio en menos de una hora, "demostrando que sus proyectos de infraestructura carecen de mantenimiento y son solo simulaciones, como la habíamos dicho antes", así lo manifestaron habitantes de la localidad en redes sociales.	<a href="https://www.diariodemorelos.com/noticias/inundan-las-lluvias-alcald-de-tepoztl-n">https://www.diariodemorelos.com/noticias/inundan-las-lluvias-alcald-de-tepoztl-n</a>	Bajo
Volcánico	Reparación de carreteras de ruta de evacuación	La Unión	07 junio 2023	Así lo informó el titular de la Coordinación de Protección Civil del Estado de Morelos Víctor Manuel Mercado Salcedo, quien detalló que seguirán en marcha las actividades con los municipios de la zona de riesgo y las obras de mantenimiento de las rutas de evacuación.	<a href="https://www.launion.com.mx/morelos/sociedad/noticias/228713-seguira-reparacion-de-carreteras-cercanas-al-volcan.html">https://www.launion.com.mx/morelos/sociedad/noticias/228713-seguira-reparacion-de-carreteras-cercanas-al-volcan.html</a>	Bajo
Biológico	Prevención de ETV	La Unión	07 junio 2023	El secretario de Salud Marco Antonio Cantú Cuevas afirmó que para este 2023 la incidencia de dengue será similar a la del año pasado, mientras que la Dirección de Vigilancia Epidemiológica de la Secretaría de Salud federal reportó que en la entidad han sido confirmados oficialmente 73 casos.	<a href="https://www.launion.com.mx/morelos/sociedad/noticias/228708-confian-en-que-lo-casos-de-dengue-se-mantengan-bajo-control.html">https://www.launion.com.mx/morelos/sociedad/noticias/228708-confian-en-que-lo-casos-de-dengue-se-mantengan-bajo-control.html</a>	Bajo
Biológico	Casos acumulados Covid-19	La Unión	07 junio 2023	La Secretaría de Salud informó este martes en un comunicado que a la fecha en la entidad se han estudiado 405 mil 413 personas, de las cuales se han confirmado 102 mil 819 con coronavirus covid-19; 78 están activas y se han registrado 5 mil 422 defunciones.	<a href="https://www.launion.com.mx/morelos/avances/noticias/228688-en-morelos-102-819-casos-confirmados-acumulados-de-covid-19-y-5-422-decesos.html">https://www.launion.com.mx/morelos/avances/noticias/228688-en-morelos-102-819-casos-confirmados-acumulados-de-covid-19-y-5-422-decesos.html</a>	Bajo



<http://ssm.gob.mx>



Servicios de Salud Morelos



@MorelosSalud

Callejón Borda N°3 Col. Centro C.P. 62000  
Teléfono (777) 312 62 31 / 314 33 36 ext. 222

**Calle Gómez Azcárate No. 205, Col. Lomas de la Selva  
C.P. 62270, Cuernavaca, Morelos. Tel.: 777 102 25 56**

**INFORME DE RIESGOS METEOROLÓGICOS**

Fecha: 07/06/2023

Semana N° 23

Coordinación de Vigilancia Epidemiológica

**Fuente:** Servicio Meteorológico Nacional de México, CONAGUA.

**LLUVIAS PUNTUALES MUY FUERTES EN CHIAPAS, VIENTOS FUERTES CON TORBELLINOS EN CHIHUAHUA Y COAHUILA, ADEMÁS DE TEMPERATURAS SUPERIORES A 40 °C EN 8 ENTIDADES DEL PAÍS**

Hoy miércoles, dos **canales de baja presión** en el interior del país, el primero extendido desde el norte hasta el centro del territorio nacional y el segundo desde el sureste hasta la Península de Yucatán, en combinación con **inestabilidad en niveles altos de la atmósfera** y con el aire cálido y húmedo proveniente del Golfo de México y Océano Pacífico, propiciarán lluvias y chubascos acompañados de descargas eléctricas y posible caída de granizo en dichas regiones, incluido el Valle de México y la Península de Yucatán, con lluvias puntuales muy fuertes en Chiapas. Por otro lado, la **corriente en chorro subtropical** ocasionará vientos fuertes con posibles tolvaneras en el noroeste y norte de la República Mexicana, además de probables torbellinos en Chihuahua y Coahuila. Finalmente, una **circulación anticiclónica en niveles medios** de la atmósfera mantendrá la **tercera onda de calor** sobre el territorio nacional, con temperaturas superiores a los 40 °C en regiones de Sinaloa, Nayarit, Jalisco, Michoacán, Guerrero, Morelos, Campeche y Yucatán.

**Las lluvias fuertes a muy fuertes podrían incrementar los niveles de ríos y arroyos y ocasionar deslaves e inundaciones. Prevalecerá la tercera onda de calor en el país con temperaturas superiores a 40 °C en el Pacífico Mexicano y la Península de Yucatán.**

**Intervalos de chubascos con lluvias puntuales fuertes (25 a 50 mm):**

Puebla, **Morelos**, Veracruz, Oaxaca, Yucatán y Quintana Roo.

**Temperaturas Máximas de 40-45 °C:**

Sinaloa, Nayarit, Jalisco, Michoacán, Guerrero, **Morelos**, Campeche y Yucatán.

**Pronóstico en región Mesa Central:**

**Cielo medio nublado por la mañana y nublado en la tarde, con lluvias puntuales fuertes que podrían incrementar los niveles de ríos y arroyos y ocasionar deslaves e inundaciones en Puebla y Morelos;** así como chubascos en Guanajuato, Querétaro, Hidalgo y Tlaxcala. Las lluvias se acompañarán con descargas eléctricas y posible caída de granizo. Ambiente fresco por la mañana y cálido a caluroso durante la tarde. Viento de componente norte de 15 a 30 km/h, con rachas de 40 a 60 km/h en la región.

**SISTEMAS METEOROLÓGICOS ACTUALES**

Núm. 315 del 07 de junio de 2023 / 06:00 horas

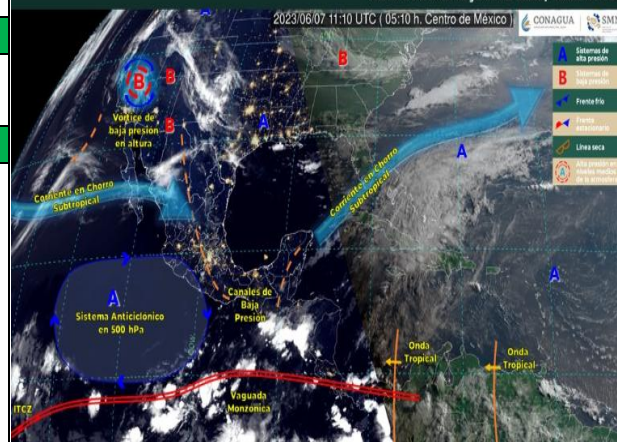

<http://ssm.gob.mx>



Servicios de Salud Morelos



@MorelosSalud

Callejón Borda N°3 Col. Centro C.P. 62000  
Teléfono (777) 312 62 31 / 314 33 36 ext. 222

**Calle Gómez Azcárate No. 205, Col. Lomas de la Selva  
C.P. 62270, Cuernavaca, Morelos. Tel.: 777 102 25 56**

## INFORME DE MONITOREO VOLCÁNICO Y SISMOLÓGICO

Fecha: 07/06/2023

Semana N° 23

Coordinación de Vigilancia Epidemiológica

**Fuente:** Servicio Sismológico Nacional, UNAM. / Centro nacional de Prevención de Desastres (CENAPRED)-SEGOB, SENEAM-SCT y NOAA.

En las últimas 24 horas, mediante los sistemas de **monitoreo del volcán Popocatepetl**, se detectaron **76 exhalaciones acompañadas de vapor de agua, otros gases volcánicos y ocasionalmente ceniza en cantidades mínimas**. También se contabilizaron **202 minutos de segmentos de tremor de baja a moderada amplitud y alta frecuencia**. Adicionalmente, se detectó **una explosión menor** ayer a las 12:11 h y un sismo volcanotectónico, con magnitud 1.2, registrado ayer a las 18:18 h. Al momento de emitir este reporte **se observa una emisión de vapor de agua, gases volcánicos y ligeras cantidades de ceniza con dirección sureste**.

NIVEL DE ALERTA	SEMAFORO	AMARILLO-FASE 2	RECOMENDACIONES PARA LA FASE AMARILLO FASE 2
	<p><b>El volcán presenta incremento en su actividad, con explosiones esporádicas:</b></p> <ul style="list-style-type: none"><li>● Pluma continúa de vapor de agua y gas.</li><li>● Caída de ceniza leves a moderadas en poblaciones cercanas.</li><li>● Lanzamiento de fragmentos incandescentes y posibilidad de flujos piroclásticos de corto alcance asociado a las explosiones.</li><li>● Crecimiento y destrucción de domos de lava.</li><li>● Flujos de lodo o escombros de corto alcance.</li></ul>		<ol style="list-style-type: none"><li>1. Continuar con el <b>radio de seguridad de 12 km</b>, por lo que la <b>permanencia</b> en esa área <b>no está permitida</b>.</li><li>2. Controlar el tránsito entre Santiago Xalitxintla y San Pedro Nexapa, vía Paso de Cortés.</li><li>3. A las autoridades de <b>Protección Civil</b>, <b>mantener sus procedimientos preventivos</b>, de acuerdo con sus planes operativos.</li><li>4. A la <b>población</b> se le recomienda <b>eleva la atención a los avisos de las autoridades de su localidad</b> y se exhorta a no acercarse al volcán, y mucho menos al cráter.</li><li>5. <b>Mantenerse fuera de cañadas ante posibles flujos de lodo</b>, principalmente en temporada de lluvias.</li></ol>

### PRONOSTICO DE CAIDA DE CENIZA

En caso de una exhalación de ceniza volcánica, **el pronóstico de trayectoria hacia el sur-sureste, cambiando al sur** (simulando exhalación cada hora en las próximas 6 horas): a su paso por la zona oeste y sur-suroeste del estado de Puebla; zona este del estado de Guerrero y zona noroeste del estado de Oaxaca, para las **primeras 12 horas de pronóstico**, (14:00 a las 02:00 hora local). Posteriormente para las **últimas 12 horas de pronóstico** (02:00 a las 14:00 hora local del día siguiente), las trayectorias continúan sobre la zona este y sureste del estado de Guerrero y Océano Pacifico.

**SIN PRONOSTICO DE CAIDA DE CENIZA PARA EL ESTADO**



SISMOS	<p>Se registró sismo de magnitud de <b>3.7 grados</b> Richter, a las 04:56:11 hrs con localización del epicentro a 15 km al norte de Cd. Ixtepec, Oaxaca.</p> <p><b>NO PERCIBIDO EN EL ESTADO DE MORELOS.</b></p>	
	<h3>REPORTE DE DAÑOS A LA POBLACION</h3> <p><b>PROTECCIÓN CIVIL</b></p> <p>Sin reporte de daños a la población ni a la infraestructura en salud.</p>	



<http://ssm.gob.mx>



Servicios de Salud Morelos



@MorelosSalud

Callejón Borda N°3 Col. Centro C.P. 62000  
Teléfono (777) 312 62 31 / 314 33 36 ext. 222

**Calle Gómez Azcárate No. 205, Col. Lomas de la Selva  
C.P. 62270, Cuernavaca, Morelos. Tel.: 777 102 25 56**

**INFORME DE MONITOREO DE TEMPERATURAS Y CALIDAD DEL AIRE**

Fecha: 07/06/2023

Semana N° 23

Coordinación de Vigilancia Epidemiológica

Fuente: Comisión Estatal de Agua (CEAGUA)



**PRONOSTICO DE TEMPERATURAS POR MUNICIPIO**

Municipio	Min.	Max.	Municipio	Min.	Max.
Amacuzac	19°	36°	Tepalcingo	19°	36°
Cuautla	18°	34°	Ayala	19°	32°
Jiutepec	18°	35°	Huitzilac	09°	21°
Temixco	18°	34°	Tepoztlán	15°	32°
Tlaltizapan	20°	35°	Zacualpan	14°	30°
Axochiapan	18°	37°	Tlalquitenango	19°	40°
Cuernavaca	16°	33°	Puente de Ixtla	18°	39°
Jojutla	20°	40°			

**TEMPERATURAS MÁXIMAS Y MÍNIMAS, ULTIMAS 24 HRS**

**Mínimas**

Huitzilac	09° 21°
Tetela del Volcán	11° 23°
Totolapan	12° 25°
Ocuituco	12° 26°

**Máximas**

Tlaquitenango	19° 40°
Jojutla	20° 40°
Axochiapan	18° 37°
Zacatepec	19° 33°



**CALIDAD DEL AIRE**

ÍNDICE AIRE Y SALUD	NIVEL DE RIESGO ASOCIADO	RECOMENDACIONES	
		GRUPOS SENSIBLES	PARA TODA LA POBLACIÓN
<p>Estación de Monitoreo Cuernavaca Centro, Morelos.</p> <div> <div>5</div> <div>Bueno</div> <div>Updated on Wed. 8:00</div> <div>Primary pollutant: o3</div> </div> <p>Current Past 48 hours data</p>	<p><b>Bajo</b></p> <p><b>Se considera que el riesgo es mínimo.</b></p>	<p><b>Disfruta las actividades al aire libre.</b></p>	



<http://ssm.gob.mx>



Servicios de Salud Morelos



@MorelosSalud

Callejón Borda N°3 Col. Centro C.P. 62000  
Teléfono (777) 312 62 31 / 314 33 36 ext. 222

Calle Gómez Azcárate No. 205, Col. Lomas de la Selva  
C.P. 62270, Cuernavaca, Morelos. Tel.: 777 102 25 56

## INFORME DE MONITOREO EPIDEMIOLÓGICO

Fecha: 07/06/2023

Semana N° 23

Coordinación de Vigilancia Epidemiológica

**Fuente:** Jurisdicciones Sanitarias del estado de Morelos.

### JURISDICCION SANITARIA I:

👉 SIN EVENTOS EXTRAORDINARIOS NOTIFICADOS POR LA JURISDICCION SANITARIA AL MOMENTO DE ESTE REPORTE.

### JURISDICCION SANITARIA II:

👉 SIN EVENTOS EXTRAORDINARIOS NOTIFICADOS POR LA JURISDICCION SANITARIA AL MOMENTO DE ESTE REPORTE.

### JURISDICCION SANITARIA III:

👉 SIN EVENTOS EXTRAORDINARIOS NOTIFICADOS POR LA JURISDICCION SANITARIA AL MOMENTO DE ESTE REPORTE.



<http://ssm.gob.mx>



Servicios de Salud Morelos



@MorelosSalud

Callejón Borda N°3 Col. Centro C.P. 62000  
Teléfono (777) 312 62 31 / 314 33 36 ext. 222

**Calle Gómez Azcárate No. 205, Col. Lomas de la Selva  
C.P. 62270, Cuernavaca, Morelos. Tel.: 777 102 25 56**